

PLANTA BLOCO 01
1:100

TUBULAÇÃO DE PVC 63 mm ENTERRADA

Hidrante externo instalado no mínimo, uma vez e meia a altura da parede externa da edificação a ser protegida.

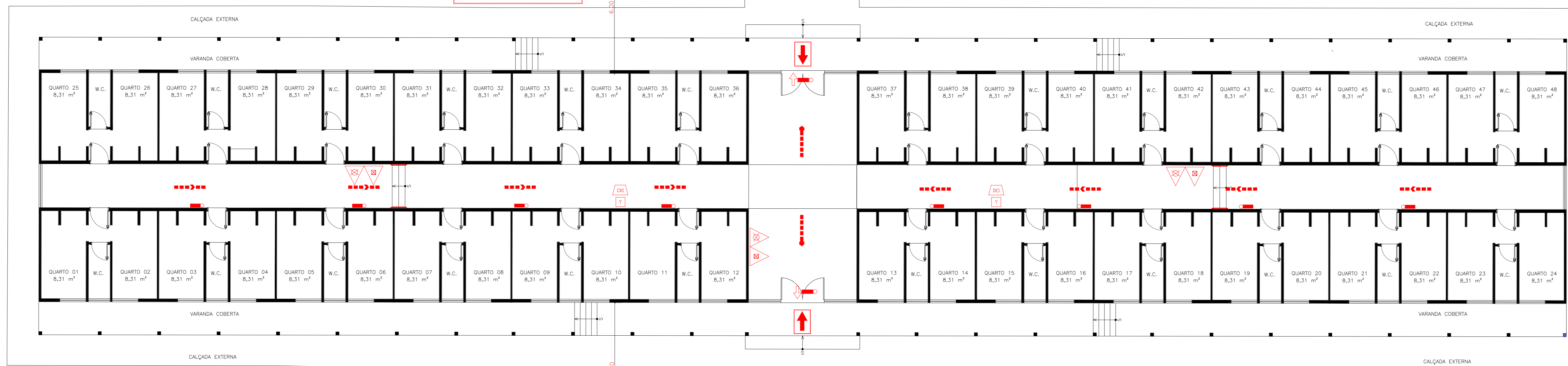

PLANTA BLOCO 02
1:100

TUBULAÇÃO DE PVC 63 mm ENTERRADA

Hidrante externo instalado no mínimo, uma vez e meia a altura da parede externa da edificação a ser protegida.

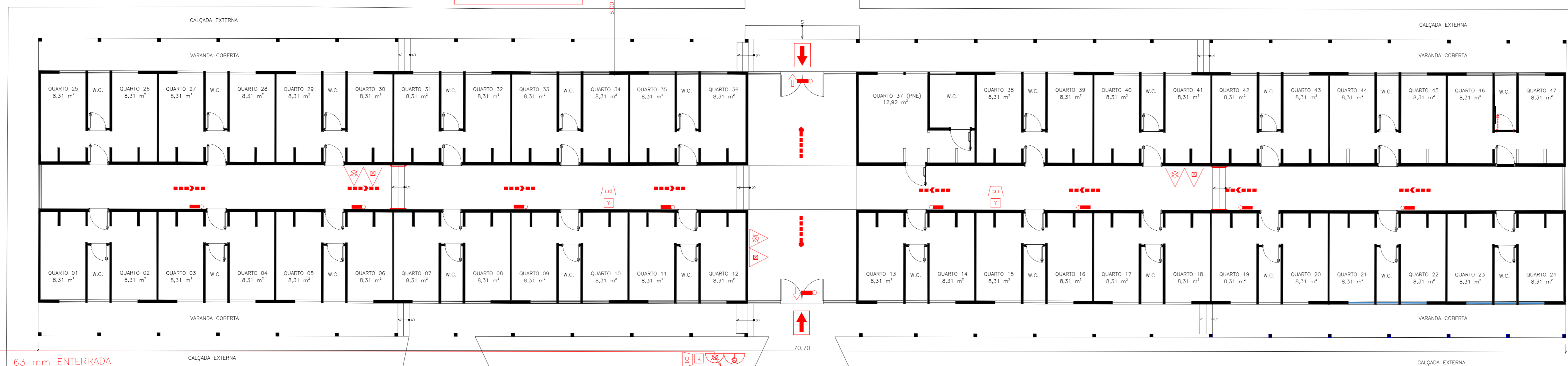

PLANTA BLOCO 03
1:100

TUBULAÇÃO DE PVC 63 mm ENTERRADA

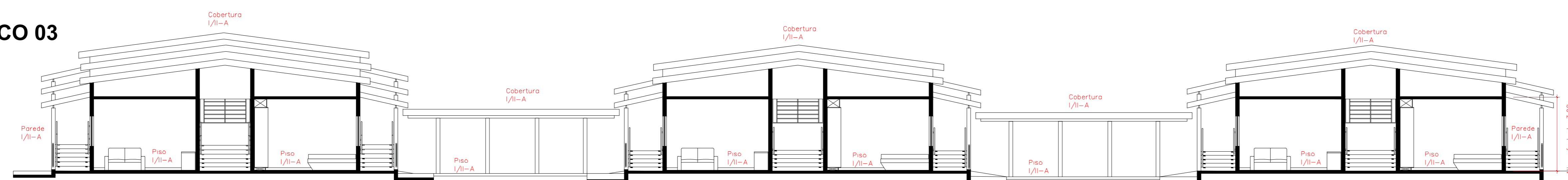

CORTE A-A - BLOCOS 01, 02 E 03
1:100

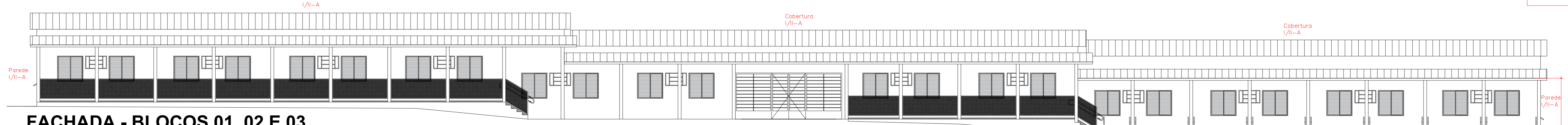

FACHADA - BLOCOS 01, 02 E 03
1:100

ALOJAMENTO - BLOCO 01
398,88 m²
Divisão B-1
Uma pessoa por 15 m² de área (E)
27 pessoas
300 MJ/m²

(E) área útil interna da dependência em questão

SÁIDAS: N=PI/C
N=224/100 = 2,24
N= 2,24 x 0,55 = 1,23 m linear

OK! Possui as laterais abertas e saída de 5,00 m linear

ALOJAMENTO - BLOCO 02
398,88 m²
Divisão B-1
Uma pessoa por 15 m² de área (E)
27 pessoas
300 MJ/m²

(E) área útil interna da dependência em questão

SÁIDAS: N=PI/C
N=224/100 = 2,24
N= 2,24 x 0,55 = 1,23 m linear

OK! Possui as laterais abertas e saída de 5,00 m linear

ALOJAMENTO - BLOCO 03
398,88 m²
Divisão B-1
Uma pessoa por 15 m² de área (E)
27 pessoas
300 MJ/m²

(E) área útil interna da dependência em questão

SÁIDAS: N=PI/C
N=224/100 = 2,24
N= 2,24 x 0,55 = 1,23 m linear

OK! Possui as laterais abertas e saída de 5,00 m linear

CONTROLE DE MATERIAL DE ACABAMENTO (CMAR)
Cobertura: CLASSE
/I/A: CLASSE
Piso: CLASSE
Paredes: CLASSE
/I/A: CLASSE
Piso: CLASSE

INFORMAÇÕES SOBRE O SISTEMA				
CLASSIFICAÇÃO DA EDIFICAÇÃO E ÁREAS DE RISCO QUANTO A OCUPAÇÃO DECRETO ESTADUAL 63.911/2016 - TABELA 1				
GRUPO	OCUPAÇÃO/USO	DIVISÃO	DESCRIÇÃO	EXEMPLOS
B	Serviço de hospedagem	B-1	Hotel e assemelhado	Halls, suites, quartos, hospedarias, piscinas, áreas de lazer, etc.
CLASSIFICAÇÃO DA EDIFICAÇÃO QUANTO A ALTURA DECRETO ESTADUAL 63.911/2016 - TABELA 2				
TIPO	DENOMINAÇÃO	DIVISÃO	ALTURA	
I	Edificação Térrea		Um pavimento	
TABELA DE CARGAS DE INCÊNDIO ESPECÍFICAS POR OCUPAÇÃO INSTRUÇÃO TÉCNICA Nº. 14/2019 - ANEXO A CARGA DE INCÊNDIO NAS EDIFICAÇÕES E ÁREAS DE RISCO				
OCUPAÇÃO/USO	DESCRIÇÃO	DIVISÃO	CARGA DE INCÊNDIO (q) em MJ/m ²	
Serviço de hospedagem	Hotel e assemelhado	B-1	500	
CLASSIFICAÇÃO DA EDIFICAÇÃO E ÁREAS DE RISCO QUANTO A CARGA DE INCÊNDIO DECRETO ESTADUAL 63.911/2016 - TABELA 3				
RISCO	CARGA DE INCÊNDIO (MJ/m ²)			
MÉDIO	500 MJ/m ²			
DECRETO ESTADUAL 63.911/2016 TABELA 6B: EDIFICAÇÕES DO GRUPO B COM ÁREA SUPERIOR A 150 m ² OU ALTURA SUPERIOR A 12,00 m				
MEDIDAS DE SEGURANÇA CONTRA INCÊNDIO				
X	ACESSO DE VENTURA NA EDIFICAÇÃO			
X	SEGURANÇA ESTRUTURAL CONTRA INCÊNDIO			
X	COMPARTIMENTAÇÃO HORIZONTAL OU DE ÁREAS			
X	CONTROLE DE MATERIAS DE ACABAMENTO			
X	SÁIDAS DE EMERGÊNCIA			
X	BRIGADA DE INCÊNDIO			
X	ILUMINAÇÃO DE EMERGÊNCIA			
X	ALARME DE INCÊNDIO			
X	SINALIZAÇÃO DE EMERGÊNCIA			
X	EXTINTORES			
X	HIDRANTES E MANGOTINHOS			

NOTAS ESPECÍFICAS:
A - São medidas de proteção que não possuem correções internas de serviços.
B - Os acionadores manuais devem ser instalados nas áreas de circulação.
10 - A área mínima de ocupação deve ser a soma das áreas dos pavimentos e mezaninos investigadas e/ou compartimentadas.
11 - Inclui Bombeiro Civil, quando exigido pela Parte 2 da IT-17.
12 - Devem ser atendidas somente as regras específicas de compartimentação entre unidades autônomas.

LEGENDA - IT Nº. 04/2019
SIMBÓLOS GRÁFICOS

DESCRIÇÃO	SÍMBOLO
CARGA D'ÁGUA PRESSURIZADA 10L	☹
CARGA DE DIÓXIDO DE CARBONO (CO ₂)	☹
CARGA DE PÓ QUÍMICO SECO BC	☹
CARGA DE PÓ ABC	☹
PONTO DE ILUMINAÇÃO DE EMERGÊNCIA	☹
BATERIAS DE ACUMULADORES PARA O SISTEMA DE ILUMINAÇÃO DE EMERGÊNCIA	☹
PONTO DE ILUMINAÇÃO DE EMERGÊNCIA TIPO BALIZAMENTO	☹
ÁREAS FRIAS	☹
DIREÇÃO DO FLUXO DA ROTA DE SAÍDA	☹
SAÍDA FINAL DA ROTA	☹
ACESSO DE GUARNIÇÃO À EDIFICAÇÃO OU ÁREA DE RISCO	☹
CENTRAL GLP	☹
AVISADOR SONORO TIPO SIRENE	☹
BATERIA DO SISTEMA DE DETECÇÃO E ALARME	☹
ACIONADOR MANUAL DO SISTEMA DE DETECÇÃO E ALARME	☹
HIDRANTE SIMPLES	☹
REGISTRO DE RECALQUE	☹
BOMBA DE INCÊNDIO	☹
RESERVATÓRIO DE INCÊNDIO	☹
BOTONEIRA LIGADESLIGA	☹

RESPONSÁVEL TÉCNICO: ENRº MARCOS FERNANDO LEME COELHO
CREA Nº. 509570475-SP
ART Nº. 286723922203593

RESP. USO E PROPRI.: SUSTENTOS ORGANIZAÇÃO SOCIAL DE CULTURA
CNP Nº. 01.691.050/015-9

PROJETO TÉCNICO DE SEGURANÇA CONTRA INCÊNDIO
PLANTA BAIXA, CORETES E DETALHES TÉCNICOS - BLOCOS 01, 02 E 03

OCUPAÇÃO / USO: ALOJAMENTO; HABITAÇÃO COLETIVA COM MAIS DE 16 LEITOS.
GRUPO / DIVISÃO: DIVISÃO B-1
LOCAL: RUA FARFAN SALLUM
RESP. USO E PROPRI.: SUSTENTOS ORGANIZAÇÃO SOCIAL DE CULTURA
RESPONSÁVEL TÉCNICO: ENRº MARCOS FERNANDO LEME COELHO
ÁREA CONSTRUÍDA: 3.475,30m²